

NOTAS A LOS ESTADOS FINANCIEROS DEL INSTITUTO DE ARTES Y OFICIOS DE QUERÉTARO

Con el propósito de dar cumplimiento a los artículos 46 y 49 de la Ley General de Contabilidad Gubernamental (LGCG), así como a la normatividad emitida por el Consejo Nacional de Armonización Contable (CONAC), en seguida, se presentan las notas a los estados financieros correspondientes al mes de septiembre de 2024, teniendo presente los postulados de revelación suficiente e importancia relativa con la finalidad de que la información sea de mayor utilidad para los usuarios. Los tres tipos de notas que acompañan a los estados financieros, son:

- a) Notas de Gestión Administrativa
- b) Notas de Desglose
- c) Notas de Memoria (cuentas de orden)

a) NOTAS DE GESTIÓN ADMINISTRATIVA

1. Autorización e Historia

Se informará sobre:

- a) Fecha de creación del ente. Fecha de creación 01 de mayo de 1986.
- b) Principales cambios en su estructura. El Instituto de Artes y Oficios no refleja cambios en su estructura.

2. Panorama Económico y Financiero

Durante el periodo que abarca este Informe, ante los notorios aumentos que presentó la inflación no subyacente en México, la inflación general se incrementó en el país. La inflación subyacente siguió disminuyendo debido a que continuaron desvaneciéndose los efectos de los choques globales y ante la postura monetaria restrictiva. No obstante, en su interior el componente de servicios mostró una persistencia mayor a la prevista. La actividad económica nacional mantuvo la marcada debilidad que ha exhibido desde finales del año pasado. Hacia delante, se espera un ritmo de expansión de la actividad menor al previamente anticipado, lo cual podría contribuir a moderar las presiones sobre la inflación. Por otra parte, se presentaron episodios de volatilidad financiera en México debido a factores idiosincráticos y globales, observándose una visible depreciación de la moneda nacional. Así, el panorama para la inflación en el país se vio afectado por diversos factores macroeconómicos y financieros.

En el ámbito externo, durante el periodo que se reporta, la actividad económica mundial se expandió a un ritmo menor que en el primer trimestre del año, aunque con un comportamiento heterogéneo entre países. Lo anterior reflejó, en general, un menor crecimiento de las economías emergentes, luego del robusto desempeño que estas mostraron durante el primer trimestre.

En el segundo trimestre de 2024 prevaleció la notoria debilidad que la actividad económica en México ha registrado desde finales de 2023. Dicho comportamiento ha reflejado, principalmente, la atonía de la actividad industrial y la pérdida de dinamismo de los servicios. Además, en lo que va del año las actividades primarias se han contraído de manera significativa en algunos meses. La desaceleración de la actividad económica se ha traducido, a su vez, en cierta moderación en algunos indicadores del mercado laboral.

Entre el primer y el segundo trimestre de 2024, la inflación general anual en México pasó de 4.57 a 4.77% y alcanzó 5.57% en julio.

Se espera que el crecimiento de la economía en 2024 y 2025 sea moderado, apoyado, principalmente, en el gasto interno.
(Extracto de Resumen Ejecutivo del Informe Trimestral del Banco de México de Abril a Junio de 2024)

Impacto en los Estados Financieros

Bajo este contexto económico y financiero se informa que las condiciones bajo las cuales el Instituto de Artes y Oficios de Querétaro inicio el ejercicio fiscal 2024, son estables, reflejándose en el los meses de enero a septiembre de 2024 una recaudación buena, tal como se puede observar en los Estados Financieros Contables y Presupuestales, sin embargo se requiere un trabajo constante para alcanzar la meta establecida de ingresos proyectados para el ejercicio fiscal de 2024.

3. Organización y Objeto Social

Se informará sobre:

- a) Objeto social. El Objeto Social del Instituto es rescatar, mejorar y difundir los oficios y el arte manual en el Estado de Querétaro a través de los planes y programas de capacitación que se impartan en sus talleres y demás instalaciones.
- b) Principal actividad. La actividad principal del instituto es la capacitación en las artes y los oficios.
- c) Ejercicio fiscal. El Ejercicio Fiscal vigente comprende del 01 de enero al 31 de diciembre de 2024.
- d) Régimen jurídico. El Instituto es una Persona Moral, Organismo Descentralizado con personalidad jurídica y patrimonio propio.
- e) Consideraciones fiscales del ente: revelar el tipo de contribuciones que esté obligado a pagar o retener.
 - Entero de retenciones mensuales de ISR por sueldos y salarios.
 - Obligación de impuestos locales en materia de Impuesto Sobre Nómina.
 - Retención y entero mensual de ISR a Personas Físicas Honorarios Profesionales y Personas Físicas Régimen Simplificado de Confianza.
- f) Estructura organizacional básica.

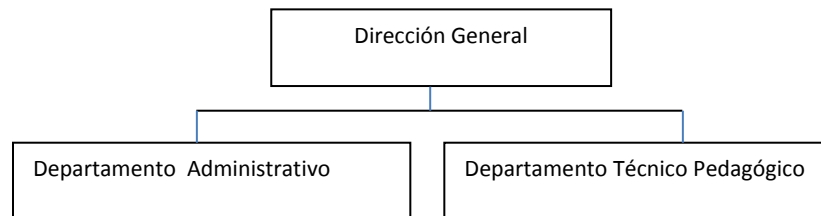

- g) Fideicomisos, mandatos y análogos de los cuales es fideicomitente o fideicomisario. El Instituto no cuenta con fideicomisos, ni mandatos donde funja como fideicomitente o fideicomisario.

4. Bases de Preparación de los Estados Financieros

Se informará sobre:

- a) Si se ha observado la normatividad emitida por el CONAC y las disposiciones legales aplicables. Respecto a la observación de la normatividad emitida por el CONAC (Consejo Nacional de Armonización Contable), y las disposiciones legales aplicables. El Instituto prepara sus estados financieros en base y cumplimiento a la Ley General de Contabilidad Gubernamental, sus Postulados Básicos y las leyes aplicables en materia, así como los lineamientos emitidos por el CONAC.
- b) La normatividad aplicada para el reconocimiento, valuación y revelación de los diferentes rubros de la información financiera, así como las bases de medición utilizadas para la elaboración de los estados financieros; por ejemplo: costo histórico, valor de realización, valor razonable, valor de recuperación o cualquier otro método empleado y los criterios de aplicación de los mismos. Relativo a éste punto se aplica el costo histórico, considerando que es el monto pagado de efectivo o equivalente por un activo o servicio al momento de su adquisición.
- c) Postulados Básicos de Contabilidad Gubernamental (PBCG). Se consideran los de la Ley General de Contabilidad Gubernamental los cuales corresponden a los establecidos en el Manual de Contabilidad del Instituto de Artes y Oficios de Querétaro.
- d) Normatividad supletoria. En caso de emplear varios grupos de normatividades (normatividades supletorias), deberá realizar la justificación razonable correspondiente, su alineación con los PBCG y a las características cualitativas asociadas descritas en el MCCG (documentos publicados en el Diario Oficial de la Federación, septiembre 2009). Se informa que se aplica la Ley General de Contabilidad Gubernamental, en cuanto al diseño y elaboración de información financiera y se aplican los lineamientos emitidos por el Consejo Nacional de Armonización contable, así como la emitida por el Consejo Estatal de Armonización Contable del Estado de Querétaro.
- e) Para las entidades que por primera vez estén implementando la base del devengado de acuerdo a la Ley General de Contabilidad Gubernamental, deberán:
 - Revelar las nuevas políticas de reconocimiento; No aplica.
 - Su plan de implementación; No aplica.
 - Revelar los cambios en las políticas, la clasificación y medición de las mismas, así como su impacto en la información financiera. No aplica.
 - Presentar los últimos estados financieros con la normatividad anteriormente utilizada con las nuevas políticas para fines de comparación en la transición a la base del devengado. No aplica.

5. Políticas de Contabilidad Significativas

Se informará sobre:

- a. Actualización: se informará del método utilizado para la actualización del valor de los activos, pasivos y Hacienda Pública/Patrimonio y las razones de dicha elección. Así como informar de la desconexión o reconexión inflacionaria. Se informa que el Instituto de Artes y Oficios no ha realizado actualización de valor de los activos, pasivos y hacienda pública/patrimonio.
- b. Informar sobre la realización de operaciones en el extranjero y de sus efectos en la información financiera gubernamental, considerando entre otros el importe de las variaciones cambiarias reconocidas en el resultado (ahorro o desahorro). Se informa que no se realizan operaciones en el extranjero.

- c. Método de valuación de la inversión en acciones de Compañías subsidiarias no consolidadas y asociadas. No se cuenta con inversiones en acciones de compañías subsidiarias.
- d. Sistema y método de valuación de inventarios y costo de lo vendido. No se manejan inventarios de materiales o productos, por lo cual no se aplican sistemas de valuación ni costo de lo vendido.
- e. Beneficios a empleados: revelar el cálculo de la reserva actuarial, valor presente de los ingresos esperados comparado con el valor presente de la estimación de gastos tanto de los beneficiarios actuales como futuros. Monto basado en el Estudio Actuarial practicado en el Ejercicio Fiscal de 2022.

Instituto de Artes y Oficios de Querétaro

Informe sobre Estudios Actuariales - LDF

Tipo de Sistema	Pensiones y Jubilaciones	Salud	Riesgo de trabajo	Invalidez y vida	Otras prestaciones sociales	Total
Prestación laboral o Fondo general para trabajadores del estado o municipio	Prestación Laboral		Prestación Laboral	Prestación Laboral	Prestación Laboral	Prestación Laboral
Beneficio definido. Contribución definida o Mixto	Beneficio Definido		Beneficio Definido	Beneficio Definido	Beneficio Definido	Beneficio Definido
Población afiliada						
Activos	24				24	24
Edad máxima	65				65	65
Edad mínima	29				29	29
Edad promedio	49				49	49
Pensionados y Jubilados	2				0	2
Edad máxima	69				0	69
Edad mínima	63				0	63
Edad promedio	66				0	66
Beneficiarios						
Promedio de años de servicio (trabajadores activos)	10.17				10.17	10.17
Aportación individual al plan de pensión como % del salario	0.00%				0.00%	0.00%
Aportación del ente público al plan de pensión como % del salario	0.00%				0.00%	0.00%
Crecimiento esperado de los pensionados y jubilados (como %)	30.00%				NA	1230.00%
Crecimiento esperado de los activos (como %)	1.0124%				1.0124%	1.0124%
Edad de Jubilación o Pensión	61.00%				0.00%	61.00%
Esperanza de vida	20.57%				0.00%	20.57%
Ingresos del Fondo						
Ingresos Anuales al Fondo de Pensiones	0.00				0.00	0.00
Nómina anual						
Activos	6,340,454.46				6,340,454.46	6,340,454.46
Pensionados y Jubilados	457,658.88				0.00	457,658.88
Beneficiarios de Pensionados y Jubilados	0				0.00	0.00
Monto mensual por pensión						
Máximo	19,584.98				0.00	19,584.98
Mínimo	18,553.26				0.00	18,553.26
Promedio	19,069.12				0.00	19,069.12
Monto de la reserva	0.00					0.00
Valor presente de las obligaciones						
Pensiones y Jubilaciones en curso de pago	6,352,577.90				0.00	6,352,577.90
Generación actual	73,906,512.44				6,565,036.45	80,471,548.89
Generaciones futuras	136,288,563.73				18,466,744.83	154,755,308.56
Valor presente de las contribuciones asociadas a los sueldos futuros de cotización 2.00%						
Generación actual	0.00				0.00	0.00
Generaciones futuras	0.00				0.00	0.00
Valor presente de aportaciones futuras						
Generación actual	0.00				0.00	0.00
Generaciones futuras	0.00				0.00	0.00
Otros Ingresos	0.00				0.00	0.00
Déficit/superávit actuarial						
Generación actual	(80,259,090.35)				(6,565,036.45)	(86,824,126.80)
Generaciones futuras	(136,288,563.73)				(18,466,744.83)	(154,755,308.56)
Periodo de suficiencia						
Año de descapitalización	2022		2022	2022	2022	2022
Tasa de rendimiento	2.00%		2.00%	2.00%	2.00%	2.00%
Estudio actuarial						
Año de elaboración del estudio actuarial	2022		2022	2022	2022	2022
Empresa que elaboró el estudio actuarial	Valuaciones Actuariales del Norte, S. C.		Valuaciones Actuariales del Norte, S. C.	Valuaciones Actuariales del Norte, S. C.	Valuaciones Actuariales del Norte, S. C.	Valuaciones Actuariales del Norte, S. C.

- f. Provisiones: objetivo de su creación, monto y plazo. No se realizan provisiones.
- g. Reservas: objetivo de su creación, monto y plazo. No se cuenta con reservas.
- h. Cambios en políticas contables y corrección de errores junto con la revelación de los efectos que se tendrá en la información financiera del ente público, ya sea retrospectivos o prospectivos. Durante el ejercicio vigente no se tienen cambios en políticas contables.
- i. Reclasificaciones: Se deben revelar todos aquellos movimientos entre cuentas por efectos de cambios en los tipos de operaciones. Para el presente ejercicio no se tienen reclasificaciones que impliquen montos importantes.
- j. Depuración y cancelación de saldos. Para el presente ejercicio no se tienen depuraciones o cancelaciones de saldos.

6. Posición en Moneda Extranjera y Protección por Riesgo Cambiario

Se informará sobre:

- a. Activos en moneda extranjera. No aplica.
- b. Pasivos en moneda extranjera. No aplica.
- c. Posición en moneda extranjera. No aplica.
- d. Tipo de cambio. No aplica.
- e. Equivalente en moneda nacional. No aplica.

Lo anterior, por cada tipo de moneda extranjera que se encuentre en los rubros de activo y pasivo.

Adicionalmente, se informará sobre los métodos de protección de riesgo por variaciones en el tipo de cambio. No aplica.

7. Reporte Analítico del Activo

Debe mostrar la siguiente información:

- a) Vida útil o porcentajes de depreciación, deterioro o amortización utilizados en los diferentes tipos de activos, o el importe de las pérdidas por deterioro reconocidas.

PARÁMETROS DE VIDA ÚTIL PARA EJERCICIO 2024	
TIPO DE BIEN	PARÁMETRO DE VIDA ÚTIL
CÁMARAS FOTOGRÁFICAS Y DE VIDEO	15 AÑOS
EQUIPO DE CÓMPUTO Y DE TECNOLOGÍAS DE LA INFORMACIÓN	15 AÑOS
EQUIPO DE COMUNICACIÓN Y TELECOMUNICACIÓN	10 AÑOS
EQUIPO DE GENERACIÓN ELÉCTRICA	15 AÑOS
EQUIPOS Y APARATOS AUDIOVISUALES	15 AÑOS
HERRAMIENTAS Y MÁQUINAS-HERRAMIENTA	35 AÑOS
MUEBLES DE OFICINA Y ESTANTERÍA	40 AÑOS
MUEBLES EXCEPTO DE OFICINA Y ESTANTERÍA	40 AÑOS
OTRO MOBILIARIO Y EQUIPO EDUCACIONAL O RECREATIVO	40 AÑOS
OTROS MOBILIARIOS Y EQUIPOS DE ADMINISTRACIÓN	40 AÑOS
VEHÍCULOS Y EQUIPO TERRESTRE	10 AÑOS

- b) Cambios en el porcentaje de depreciación y amortización utilizados en los diferentes tipos de activos o el importe de las pérdidas por deterioros reconocidos. No se tienen cambios en el periodo reportado.
- c) Importe de los gastos capitalizados en el ejercicio, tanto financieros como de investigación y desarrollo. Se informa que no se tienen gastos capitalizados en el ejercicio, tanto financieros como de investigación y desarrollo.
- d) Riesgos por tipo de cambio o tipo de interés de las inversiones financieras. El interés que se maneja en las inversiones financieras es compuesto, teniendo un rendimiento de \$ 212,988.92 (doscientos doce mil novecientos ochenta y ocho pesos 92/100 m.n.).
- e) Valor en el ejercicio de los bienes construidos por la entidad. Se informa que no se cuenta con bienes construidos, considerando que el inmueble que ocupa el IAQQ se ocupa en modalidad de comodato.

- f) Otras circunstancias de carácter significativo que afecten el activo, tales como bienes en garantía, señalados en embargos, litigios, títulos de inversiones entregados en garantías, baja significativa del valor de inversiones financieras, etc. Se informa que se tiene pendiente una contingencia laboral con el INFONAVIT la cual ya fue actualizada al 30 de septiembre de 2024 y se refleja en el Informe de Pasivos Contingentes por \$ 5,756,943.53 (cinco millones setecientos cincuenta y seis mil novecientos cuarenta y tres pesos 53/100 m.n.), sin considerar actualizaciones, recargos y multas, etc., importe derivado de saldo inicial y cédulas de determinación de cuotas obrero patronales.
- g) Desmantelamiento de Activos, procedimientos, implicaciones, efectos contables. Se informa que no se tiene desmantelamiento de activos, procedimiento e implicaciones.
- h) Administración de activos; planeación con el objetivo de que el ente los utilice de manera más efectiva. Se informa en cuanto a los fondos fijos se firma un pagare por el importe del fondo, y en cuanto a bienes muebles, se manejan resguardos con el objeto de que haya un responsable en la utilización de estos.

Adicionalmente, se deben incluir las explicaciones de las principales variaciones en el activo, en cuadros comparativos como sigue:

- a) Inversiones en valores. Las inversiones se aplican de conformidad con el recurso disponible para realizar la inversión.
- b) Patrimonio de Organismos Descentralizados de Control Presupuestario Indirecto. No aplica
- c) Inversiones en Empresas de Participación Mayoritaria. No aplica
- d) Inversiones en Empresas de Participación Minoritaria. No aplica
- e) Patrimonio de Organismos Descentralizados de Control Presupuestario Directo, según corresponda.

8. Fideicomisos, Mandatos y Análogos.

Se deberá informar:

- a. Por ramo administrativo que los reporta. No aplica.
- b. Enlistar los de mayor monto de disponibilidad, relacionando aquéllos que conforman el 80% de las disponibilidades. No aplica.

9. Reporte de la Recaudación

- a) Análisis del comportamiento de la recaudación correspondiente al ente público o cualquier tipo de ingreso, de forma separada los ingresos locales de los federales. En el inicio del año se tiene un ingreso estimado de \$ 212,988.92 (doscientos doce mil novecientos ochenta y ocho pesos 92/100 m.n.), se presenta avance de recaudación:

Concepto	Ingreso Estimado 2024	Ingreso Recaudado 2024
Ingresos Propios	\$ 9,305,053.00	\$ 8,660,301.91
Subsidio Estatal	\$ 10,681,189.00	\$ 7,310,000.00
Total	\$ 19,986,242.00	\$ 15,970,301.91

b) Proyección de la recaudación e ingresos en el mediano plazo

Concepto	Ingreso Estimado por recaudar 2024
Ingresos Propios	\$ 644,751.09
Subsidio Estatal	\$ 3,371,189.00
Total	\$ 4,015,940.09

10. Información sobre la Deuda y el Reporte Analítico de la Deuda

- a) Utilizar al menos los siguientes indicadores: deuda respecto al PIB y deuda respecto a la recaudación tomando, como mínimo, un período igual o menor a 5 años. No aplica
- b) Información de manera agrupada por tipo de valor gubernamental o instrumento financiero en la que se consideren intereses, comisiones, tasa, perfil de vencimiento y otros gastos de la deuda. No aplica

11. Calificaciones otorgadas

Informar, tanto del ente público como cualquier transacción realizada, que haya sido sujeta a una calificación crediticia. No aplica.

12. Proceso de Mejora

Se informará de:

a) Principales Políticas de control interno.

- El control de las operaciones se realiza mediante un control administrativo, poniendo énfasis sobre el control de los egresos, por lo que todos estos pagan con transferencias bancarias y en excepciones con cheque mediante firmas mancomunadas.
- Respecto a ingresos propios derivados de las inscripciones de cursos especiales a los alumnos, las inscripciones de cursos especiales al igual que cursos normales, se reciben mediante un pago referenciado.
- El Presupuesto por ejercer así como el aumento y/o disminuciones, se hace conforme al catálogo de partidas autorizado y en función del clasificador por objeto del gasto, de acuerdo al Manual de Contabilidad del IAQQ, el cual está apegado a los lineamientos emitido por el CONAC.
- El programa de adquisiciones, arrendamientos y servicios concentra los requerimientos presupuestales de las áreas del Instituto, en función de los montos globales de gasto corriente e inversión física que se tengan autorizados, el cual se somete al Comité de Adquisiciones Enajenaciones Arrendamientos y Contratación de Servicios.
- Los Activos fijos propiedad del Instituto son registrados de acuerdo a su costo de adquisición. Respecto al reconocimiento de la depreciación de estos bienes, el Instituto en el año 2013, comenzó a registrar la depreciación los bienes adquiridos a partir de 2013, asimismo se informa que en el año 2022, se realizó el cálculo de la depreciación de los bienes adquiridos anteriores a 2013. Por lo que actualmente todos los bienes registrados como Activos fijos se deprecian.
- En cuanto a los procesos de mejoras en el Instituto, se trabaja con el del sistema SAACG (Sistema Automatizado de Administración y Contabilidad Gubernamental), A fin de cumplir con las disposiciones de la Ley General de Contabilidad Gubernamental.

b) Medidas de desempeño financiero, metas y alcance.

- En el periodo que se informa se realizaron inversiones financieras que generaron \$ 212,988.92 (doscientos doce mil novecientos ochenta y ocho pesos 92/100 m.n.), representa un avance del 177 % con relación a la meta establecida de \$ 120,000.00 (ciento veinte mil pesos 00/100 m.n.).

13. Información por Segmentos

Cuando se considere necesario se podrá revelar la información financiera de manera segmentada debido a la diversidad de las actividades y operaciones que realizan los entes públicos, ya que la misma proporciona información acerca de las diferentes actividades operativas en las cuales participa, de los productos o servicios que maneja, de las diferentes áreas geográficas, de los grupos homogéneos con el objetivo de entender el desempeño del ente, evaluar mejor los riesgos y beneficios del mismo, y entenderlo como un todo y sus partes integrantes.

Consecuentemente, esta información contribuye al análisis más preciso de la situación financiera, grados y fuentes de riesgo y crecimiento potencial de negocio.

No se tiene ingresos de varios segmentos, por lo que no hay nada que revelar al respecto.

14. Eventos Posteriores al Cierre

El ente público informará el efecto en sus estados financieros de aquellos hechos ocurridos en el período posterior al que informa, que proporcionan mayor evidencia sobre eventos que le afectan económicamente y que no se conocían a la fecha de cierre.

A la fecha de este informe no han ocurrido: situaciones, hechos, operaciones o decisiones, que modifiquen las cifras de los estados financieros al 30 de septiembre de 2024.

15. Partes Relacionadas

Se debe establecer por escrito que no existen partes relacionadas que pudieran ejercer influencia significativa sobre la toma de decisiones financieras y operativas.

Se establece que no existen partes relacionadas que pudieran ejercer influencia significativa sobre la toma de decisiones financieros y operativas del Instituto de Artes y Oficios de Querétaro.

16. Responsabilidad Sobre la Presentación Razonable de la Información Contable

La Información Contable deberá estar firmada en cada página de la misma e incluir al final la siguiente leyenda: "Bajo protesta de decir verdad declaramos que los Estados Financieros y sus notas, son razonablemente correctos y son responsabilidad del emisor". Lo anterior, no será aplicable para la información contable consolidada.

"Bajo protesta de decir verdad declaramos que los Estados Financieros y sus notas, son razonablemente correctos y son responsabilidad del emisor"

b) NOTAS DE DESGLOSE:

i) NOTAS AL ESTADO DE ACTIVIDADES

Ingresos de Gestión

- De los rubros de impuestos, cuotas y aportaciones de seguridad social, contribuciones de mejoras, derechos, productos, aprovechamientos, y de ingresos por venta de bienes y prestación de servicios, los cuales están armonizados con los rubros del Clasificador por Rubros de Ingresos, se informarán los montos totales y cualquier característica significativa.

RUBROS DE INGRESOS	MONTO	CARACTERÍSTICA SIGNIFICATIVA
IMPUESTOS	0	NO APLICA
CUOTAS Y APORTACIONES DE SEGURIDAD SOCIAL	0	NO APLICA
CONTRIBUCIONES DE MEJORA	0	NO APLICA
DERECHOS	0	NO APLICA
PRODUCTOS	212,988.92	RENDIMIENTOS BANCARIOS
APROVECHAMIENTOS	0	NO APLICA
INGRESOS POR VENTA DE BIENES, PRESTACIÓN DE SERVICIOS Y OTROS INGRESOS	8,447,312.99	CORRESPONDE A LAS CUOTAS POR INSCRIPCIONES Y REINSCRIPCIONES A TALLERES QUE OFRECE EL IAQ.
PARTICIPACIONES, APORTACIONES, CONVENIOS, INCENTIVOS DERIVADOS DE LA COLABORACIÓN FISCAL Y FONDOS DISTINTOS DE APORTACIONES	0	NO APLICA
TRANSFERENCIAS, ASIGNACIONES, SUBSIDIOS Y SUBVENCIONES, PENSIONES Y JUBILACIONES	0	NO APLICA
INGRESOS DERIVADOS DE FINANCIAMIENTOS	0	NO APLICA
TOTAL	\$ 8,660,301.91	

Participaciones, Aportaciones, Convenios, Incentivos Derivados de la Colaboración Fiscal, Fondos Distintos de Aportaciones, Transferencias, Asignaciones, Subsidios y Subvenciones, y Pensiones y Jubilaciones

2. De los rubros de participaciones, aportaciones, convenios, incentivos derivados de la colaboración fiscal, fondos distintos de aportaciones, transferencias, asignaciones, subsidios y subvenciones, y pensiones y jubilaciones, los cuales están armonizados con los rubros del Clasificador por Rubros de Ingresos, se informarán los montos totales y cualquier característica significativa.

RUBROS DE INGRESOS	MONTO	CARACTERÍSTICA SIGNIFICATIVA
PARTICIPACIONES, APORTACIONES, CONVENIOS, INCENTIVOS DERIVADOS DE LA COLABORACIÓN FISCAL Y FONDOS DISTINTOS DE APORTACIONES	0	NO APLICA
TRANSFERENCIAS, ASIGNACIONES, SUBSIDIOS Y SUBVENCIONES, PENSIONES Y JUBILACIONES	7,310,000.00	CORRESPONDE AL MONTO DE TRANSFERENCIAS RECIBIDAS AL 30 de septiembre DE 2024, POR PARTE DEL GOBIERNO DEL ESTADO
INGRESOS DERIVADOS DE FINANCIAMIENTOS	0.00	NO APLICA
TOTAL	\$ 7,310,000.00	

Otros Ingresos y Beneficios

3. De los rubros de Ingresos Financieros, Incremento por Variación de Inventarios, Disminución del Exceso de Estimaciones por Pérdida o Deterioro u Obsolescencia, Disminución del Exceso de Provisiones, y de Otros Ingresos y Beneficios Varios, se informarán los montos totales y cualquier característica significativa.

OTROS INGRESOS:	MONTO	CARACTERÍSTICA SIGNIFICATIVA
INGRESOS FINANCIEROS	0	NO APLICA
INCREMENTO POR VARIACIÓN DE INVENTARIOS	0	NO APLICA
DISMINUCIÓN DEL EXCESO DE ESTIMACIONES POR PÉRDIDA O DETERIORO Y OBSOLESCENCIA	0	NO APLICA
DISMINUCIÓN DEL EXCESO DE PROVISIONES	0	NO APLICA
OTROS INGRESOS Y BENEFICIOS VARIOS	0	NO APLICA
TOTAL	\$ 0	

INSTITUTO DE ARTES Y OFICIOS DE QUERÉTARO

Gastos y Otras Pérdidas:

1. Explicar aquellas cuentas de los rubros que integran los grupos de: Gastos de Funcionamiento, Transferencias, Subsidios y Otras Ayudas; Participaciones y Aportaciones; Intereses, Comisiones y Otros Gastos de la Deuda Pública; Otros Gastos y Pérdidas Extraordinarias, así como Inversión Pública, que en lo individual representen el 15% o más del total del rubro que corresponden. **(Pesos)**

RUBRO/CUENTA	RUBRO	MONTO INDIVIDUAL DE CUENTA	% DEL TOTAL DEL GASTO DEL RUBRO AL QUE CORRESPONDE LA CUENTA	EXPLICACIÓN
GASTOS DE FUNCIONAMIENTO				
SERVICIOS PERSONALES	\$8,995,243.58			
REMUNERACIONES AL PERSONAL DE CARÁCTER PERMANENTE		\$5,243,561.26	58%	EL MONTO DE REMUNERACIONES AL PERSONAL DE CARÁCTER PERMANENTE, REPRESENTA EL 58 %, DEL RUBRO DE SERVICIOS PERSONALES Y ABARCA LA MAYOR PARTE DEL GASTO EJERCIDO, CONSIDERANDO QUE SE INCLUYE AL PERSONAL DE DIRECCIÓN ADMINISTRATIVO Y PEDAGÓGICO., NECESARIOS PARA EL FUNCIONAMIENTO ADMINISTRATIVO DEL IAOQ.
OTRAS PRESTACIONES SOCIALES Y ECONÓMICAS		\$1,616,393.64	18%	EL MONTO DE OTRAS PRESTACIONES SOCIALES Y ECONÓMICAS, REPRESENTA EL 18 %, DEL RUBRO DE SERVICIOS PERSONALES., OBLIGACIONES AL PERSONAL DE BASE.
MATERIALES Y SUMINISTROS	\$629,951.25			
MATERIALES DE ADMINISTRACIÓN, EMISIÓN DE DOCUMENTOS Y ARTÍCULOS OFICIALES		\$239,703.41	38%	EL MONTO DE MATERIALES DE ADMINISTRACIÓN, EMISIÓN DE DOCUMENTOS Y ARTÍCULOS OFICIALES, REPRESENTA EL 38 %, DEL RUBRO DE MATERIALES Y SUMINISTROS, CORRESPONDE A LOS MATERIALES NECESARIOS PARA EL FUNCIONAMIENTO ADMINISTRATIVO DEL IAOQ.
ALIMENTOS Y UTENSILIOS		\$103,350.44	16%	EL MONTO DE ALIMENTOS Y UTENSILIOS, REPRESENTA EL 16 %, DEL RUBRO DE MATERIALES Y SUMINISTROS, CORRESPONDE A ALIMENTOS Y UTENSILIOS NECESARIOS PARA EL FUNCIONAMIENTO ADMINISTRATIVO DEL IAOQ.
MATERIALES Y ARTÍCULOS DE CONSTRUCCIÓN Y DE REPARACIÓN		\$123,060.93	20%	EL MONTO DE MATERIALES Y ARTÍCULOS DE CONSTRUCCIÓN Y REPARACIÓN, REPRESENTA EL 20 %, DEL RUBRO DE MATERIALES Y SUMINISTROS, CORRESPONDE A MATERIALES NECESARIOS PARA EL FUNCIONAMIENTO DE LAS INSTALACIONES DEL IAOQ.
SERVICIOS GENERALES	\$2,601,097.76			
SERVICIOS PROFESIONALES, CIENTÍFICOS Y TÉCNICOS Y OTROS SERVICIOS		\$1,319,923.09	51%	EL MONTO DE SERVICIOS PROFESIONALES, CIENTÍFICOS Y TÉCNICOS Y OTROS SERVICIOS, REPRESENTA EL 51 % DEL RUBRO DE SERVICIOS GENERALES, E INCLUYE EL MONTO PAGADO A LOS INSTRUCTORES DE TALLERES QUE TRIBUTAN EN EL RIF, RESICO O ACTIVIDAD EMPRESARIAL Y PROFESIONAL.
SERVICIOS DE INSTALACIÓN, REPARACIÓN, MANTENIMIENTO Y CONSERVACIÓN		\$489,308.20	19%	EL MONTO DE SERVICIOS DE INSTALACIÓN, REPARACIÓN, MANTENIMIENTO Y CONSERVACIÓN, REPRESENTA EL 19 % DEL RUBRO DE SERVICIOS GENERALES, Y SE INCLUYEN LOS PAGOS POR MANTENIMIENTOS NECESARIOS PARA EL ADECUADO FUNCIONAMIENTO DEL IAOQ.
AYUDAS SOCIALES	\$86,062.84			
BECAS		\$86,062.84	100%	EL MONTO DE BECAS, REPRESENTA EL 100% DEL RUBRO DE AYUDAS SOCIALES.
PENSIONES Y JUBILACIONES	\$772,844.19			
PENSIONES		\$772,844.19	100%	EL MONTO DE PENSIONES REPRESENTA EL 100% DEL RUBRO DE PENSIONES.
ESTIMACIONES, DEPRECIACIONES, DETERIOROS, OBSOLESCENCIA Y AMORTIZACIONES	\$242,871.25			
DEPRECIACIÓN DE BIENES MUEBLES		\$242,871.25	100%	EL MONTO DE DEPRECIACIÓN DE BIENES MUEBLES REPRESENTA EL 100 % DEL RUBRO DE ESTIMACIONES, DEPRECIACIONES, DETERIOROS, OBSOLESCENCIA Y AMORTIZACIONES, Y REPRESENTA EL GASTO DE LA DEPRECIACIÓN DEL PERIODO QUE SE INFORMA.
TOTAL GASTOS Y OTRAS PERDIDAS	\$ 13,328,070.87			

II) Notas al Estado de Situación Financiera

Activo

Efectivo y Equivalentes

- a) Se informa acerca de los fondos con afectación específica, el tipo y monto de los mismos; de las inversiones temporales se revelará su tipo y monto al 30 de septiembre de 2024:

(Pesos)

FONDOS CON AFECTACIÓN ESPECÍFICA:	TIPO	MONTO
FONDO FIJO	RECURSO PROPIO	10,000.00
BANORTE 8821	RECURSO PROPIO	28,240.41
AFIRME 5427	RECURSO PROPIO	28,569.65
AFIRME 3612	SUBSIDIO (PARTICIPACIONES 2023)	0.00
AFIRME 5224	SUBSIDIO (PARTICIPACIONES 2024)	14,084.07
TOTAL		\$ 80,894.13

Asimismo, se informa el tipo, el monto y el plazo de las inversiones temporales menores a tres meses al 30 de septiembre de 2024:

(Pesos)

INVERSIONES FINANCIERAS HASTA TRES MESES:	TIPO	MONTO	PLAZO
INVERSIÓN 5427	FONDOS DE INVERSIÓN (STERGOB B4)	\$ 2,542,131.74	DINERO VISTA DISPOSICIÓN DIARIA
INVERSIÓN 5427	PAGARÉ CON RENDIMIENTO LIQUIDABLE AL VENCIMIENTO	0.00	NO APLICA
INVERSIÓN 5224	FONDO DE INVERSIÓN (STERGOB B4)	944,562.01	DINERO VISTA DISPOSICIÓN DIARIA
INVERSIÓN 5427	PAGARÉ CON RENDIMIENTO LIQUIDABLE AL VENCIMIENTO	0.00	NO APLICA
TOTAL		\$ 3,486,693.75	

INSTITUTO DE ARTES Y OFICIOS DE QUERÉTARO

Derechos a recibir Efectivo o Equivalentes y Bienes o Servicios:

- b) Por tipo de contribución se informará el monto al 30 de septiembre de 2024, que se encuentre pendiente de cobro y por recuperar de hasta cinco ejercicios anteriores, asimismo se deberán considerar los montos sujetos a algún tipo de juicio con una antigüedad mayor a la señalada y la factibilidad de cobro.

(Pesos)

CONTRIBUCIÓN PENDIENTE DE COBRO Y DE RECUPERAR HASTA POR CINCO EJERCICIOS:	TIPO	MONTO	MONTO SUJETO A JUICIO MAYOR A CINCO EJERCICIOS	FACTIBILIDAD DE COBRO
IMPUESTOS	NO APLICA	0	NO APLICA	NO APLICA
CUOTAS Y APORTACIONES DE SEGURIDAD	NO APLICA	0	NO APLICA	NO APLICA
CONTRIBUCIONES DE MEJORAS	NO APLICA	0	NO APLICA	NO APLICA
DERECHOS	NO APLICA	0	NO APLICA	NO APLICA
PRODUCTOS	NO APLICA	0	NO APLICA	NO APLICA
APROVECHAMIENTOS	NO APLICA	0	NO APLICA	NO APLICA
INGRESOS POR VENTAS DE BIENES Y SERVICIOS	NO APLICA	0	NO APLICA	NO APLICA
PARTICIPACIONES Y APORTACIONES	NO APLICA	0	NO APLICA	NO APLICA
TRANSFERENCIAS, ASIGNACIONES, SUBSIDIOS Y OTRAS AYUDAS	NO APLICA	0	NO APLICA	NO APLICA
TOTAL		\$ 0.00		

- c) Se informa, de manera agrupada, el monto al 30 de septiembre de 2024 de los derechos a recibir efectivo y equivalentes, y bienes o servicios, (excepto cuentas por cobrar de contribuciones e inversiones financieras) en una desagregación por su vencimiento en días a 90, 180, menor o igual a 365 y mayor a 365. Adicionalmente se informa de las características cualitativas relevantes que les afectan a estas cuentas:

(Pesos)		
DERECHOS A RECIBIR EFECTIVO O EQUIVALENTES (excepto cuentas por cobrar de contribuciones e inversiones financieras):	MONTO	CARACTERÍSTICAS CUALITATIVAS
a) Menor o igual a 90 días		
CUENTAS POR COBRAR	0	NO APLICA
DEUDORES DIVERSOS POR COBRAR	0	NO APLICA
DEUDORES POR ANTICIPOS DE LA TESORERÍA	0	NO APLICA
PRESTAMOS OTORGADOS	0	NO APLICA
OTROS DERECHOS A RECIBIR EFECTIVO	0	NO APLICA
Sub-Total	\$ 0.00	
b) Mayor a 90 días y menor o igual a 180 días		
CUENTAS POR COBRAR	0	NO APLICA
DEUDORES DIVERSOS POR COBRAR	0	NO APLICA
DEUDORES POR ANTICIPOS DE LA TESORERÍA	0	NO APLICA
PRESTAMOS OTORGADOS	0	NO APLICA
OTROS DERECHOS A RECIBIR EFECTIVO	0	NO APLICA
Sub-Total	\$ 0.00	
c) Mayor a 180 días y menor o igual a 365 días		
CUENTAS POR COBRAR	0	NO APLICA
DEUDORES DIVERSOS POR COBRAR	0	NO APLICA
DEUDORES POR ANTICIPOS DE LA TESORERÍA	0	NO APLICA
PRESTAMOS OTORGADOS	0	NO APLICA
OTROS DERECHOS A RECIBIR EFECTIVO	0	NO APLICA
Sub-Total	\$ 0.00	
d) Mayor a 365 días		
DOCUMENTOS POR COBRAR	0	NO APLICA
DEUDORES DIVERSOS	0	NO APLICA
PRESTAMOS OTORGADOS	0	NO APLICA
OTROS DERECHOS A RECIBIR EFECTIVO	0	NO APLICA
Sub-Total	\$ 0.00	
TOTAL	\$ 0.00	

INSTITUTO DE ARTES Y OFICIOS DE QUERÉTARO

Se informa de manera agrupada, el monto al 30 de septiembre de 2024 de los derechos a recibir bienes o servicios (excepto cuentas por cobrar de contribuciones o fideicomisos que se encuentran dentro de inversiones financieras, participaciones y aportaciones de capital) en una desagregación por su vencimiento en días a 90, 180, menor o igual a 365 y mayor a 365. Adicionalmente se informa de las características cualitativas relevantes que les afectan a estas cuentas:

(Pesos)		
DERECHOS A RECIBIR BIENES O SERVICIOS:	MONTO	CARACTERÍSTICAS CUALITATIVAS
a) Menor o igual a 90 días		
ANTICIPO A PROVEEDORES POR ADQUISICIÓN DE BIENES Y PRESTACIÓN DE SERVICIOS	0	NO APLICA
ANTICIPO A PROVEEDORES POR ADQUISICIÓN DE BIENES INMUEBLES Y MUEBLES	0	NO APLICA
ANTICIPO A PROVEEDORES POR ADQUISICIÓN DE BIENES INTANGIBLES	0	NO APLICA
ANTICIPO A CONTRATISTAS POR OBRAS PUBLICAS	0	NO APLICA
OTROS DERECHOS A RECIBIR BIENES O SERVICIOS	0	NO APLICA
Sub-Total	\$ 0.00	
b) Mayor a 90 días y menor o igual a 180 días		
ANTICIPO A PROVEEDORES POR ADQUISICIÓN DE BIENES Y PRESTACIÓN DE SERVICIOS	0	NO APLICA
ANTICIPO A PROVEEDORES POR ADQUISICIÓN DE BIENES INMUEBLES Y MUEBLES	0	NO APLICA
ANTICIPO A PROVEEDORES POR ADQUISICIÓN DE BIENES INTANGIBLES	0	NO APLICA
ANTICIPO A CONTRATISTAS POR OBRAS PUBLICAS	0	NO APLICA
OTROS DERECHOS A RECIBIR BIENES O SERVICIOS	0	NO APLICA
Sub-Total	\$ 0.00	
c) Mayor a 180 días y menor o igual a 365 días		
ANTICIPO A PROVEEDORES POR ADQUISICIÓN DE BIENES Y PRESTACIÓN DE SERVICIOS	0	NO APLICA
ANTICIPO A PROVEEDORES POR ADQUISICIÓN DE BIENES INMUEBLES Y MUEBLES	0	NO APLICA

ANTICIPO A PROVEEDORES POR ADQUISICIÓN DE BIENES INTANGIBLES	0	NO APLICA
ANTICIPO A CONTRATISTAS POR OBRAS PUBLICAS	0	NO APLICA
OTROS DERECHOS A RECIBIR BIENES O SERVICIOS	0	NO APLICA
Sub-Total	\$ 0.00	
TOTAL	\$ 0.00	
ANTICIPO A PROVEEDORES POR ADQUISICIÓN DE BIENES Y PRESTACIÓN DE SERVICIOS	0	NO APLICA
ANTICIPO A PROVEEDORES POR ADQUISICIÓN DE BIENES INMUEBLES Y MUEBLES	0	NO APLICA
ANTICIPO A PROVEEDORES POR ADQUISICIÓN DE BIENES INTANGIBLES	0	NO APLICA
ANTICIPO A CONTRATISTAS POR OBRAS PUBLICAS	0	NO APLICA
OTROS DERECHOS A RECIBIR BIENES O SERVICIOS	0	NO APLICA
Sub-Total	\$ 0.00	
TOTAL	\$ 0.00	

Inventarios

- d) Se clasifican como bienes disponibles para su transformación, aquellos que se encuentran dentro de la cuenta de inventarios. En esta nota, se informa del sistema de conteo y el método de valuación aplicado a los inventarios, así como la conveniencia de su aplicación dada la naturaleza de los mismos. Adicionalmente se revela el impacto en la información financiera por cambios en el método o sistema:

CUENTA DE INVENTARIO DE ARTÍCULOS DE TRANSFORMACIÓN Y/O ELABORACIÓN	SISTEMA DE COSTEO	MÉTODO DE VALUACIÓN	CONVENIENCIA DEL MÉTODO	IMPACTO FINANCIERO POR CAMBIO DE MÉTODO
INVENTARIO DE MERCANCÍAS PARA VENTA	NO APLICA	NO APLICA	NO APLICA	NO APLICA
INVENTARIO DE MERCANCÍAS TERMINADAS	NO APLICA	NO APLICA	NO APLICA	NO APLICA
INVENTARIO DE MERCANCÍAS EN PROCESO DE ELABORACIÓN	NO APLICA	NO APLICA	NO APLICA	NO APLICA
INVENTARIO DE MATERIAS PRIMAS, MATERIALES Y SUMINISTROS PARA PRODUCCIÓN	NO APLICA	NO APLICA	NO APLICA	NO APLICA
BIENES EN TRANSITO	NO APLICA	NO APLICA	NO APLICA	NO APLICA

Almacenes

- e) De la cuenta de almacén se informa acerca del método de valuación, así como la conveniencia de su aplicación. Adicionalmente, se revela el impacto en la información financiera por cambios en el método:

CUENTA DE ALMACÉN	MÉTODO DE VALUACIÓN	CONVENIENCIA DEL MÉTODO	IMPACTO FINANCIERO POR CAMBIO DE MÉTODO
MATERIALES DE ADMINISTRACIÓN, EMISIÓN DE DOCUMENTOS Y ARTÍCULOS OFICIALES	NO APLICA	NO APLICA	NO APLICA
ALIMENTOS Y UTENSILIOS	NO APLICA	NO APLICA	NO APLICA
MATERIALES Y ARTÍCULOS DE CONSTRUCCIÓN Y DE REPARACIÓN	NO APLICA	NO APLICA	NO APLICA
PRODUCTOS QUÍMICOS, FARMACÉUTICOS Y DE LABORATORIO	NO APLICA	NO APLICA	NO APLICA
COMBUSTIBLES, LUBRICANTES Y ADITIVOS	NO APLICA	NO APLICA	NO APLICA
VESTUARIO, BLANCOS, PRENDAS DE PROTECCIÓN Y ARTÍCULOS DEPORTIVOS	NO APLICA	NO APLICA	NO APLICA
MATERIALES Y SUMINISTROS DE SEGURIDAD	NO APLICA	NO APLICA	NO APLICA
HERRAMIENTAS, REFACCIONES Y ACCESORIOS MENORES PARA CONSUMO	NO APLICA	NO APLICA	NO APLICA

Inversiones Financieras

- f) De la cuenta Fideicomisos, Mandatos y Contratos Análogos se informarán los recursos asignados por tipo y monto al 30 de septiembre de 2024, y características significativas que tengan o puedan tener alguna incidencia en las mismas.

(Pesos)

FIDEICOMISO	TIPO	MONTO	CARACTERÍSTICAS SIGNIFICATIVAS
FIDEICOMISOS, MANDATOS Y CONTRATOS ANÁLOGOS DEL PODER EJECUTIVO	NO APLICA	0	NO APLICA
FIDEICOMISOS, MANDATOS Y CONTRATOS ANÁLOGOS DEL PODER LEGISLATIVO	NO APLICA	0	NO APLICA
FIDEICOMISOS, MANDATOS Y CONTRATOS ANÁLOGOS DEL PODER JUDICIAL	NO APLICA	0	NO APLICA
FIDEICOMISOS, MANDATOS Y CONTRATOS ANÁLOGOS PÚBLICOS NO EMPRESARIALES Y NO FINANCIEROS	NO APLICA	0	NO APLICA
FIDEICOMISOS, MANDATOS Y CONTRATOS ANÁLOGOS PÚBLICOS EMPRESARIALES Y NO FINANCIEROS	NO APLICA	0	NO APLICA
FIDEICOMISOS, MANDATOS Y CONTRATOS ANÁLOGOS PÚBLICOS FINANCIEROS	NO APLICA	0	NO APLICA
FIDEICOMISOS, MANDATOS Y CONTRATOS ANÁLOGOS DE ENTIDADES FEDERATIVAS	NO APLICA	0	NO APLICA
FIDEICOMISOS, MANDATOS Y CONTRATOS ANÁLOGOS DE MUNICIPIOS	NO APLICA	0	NO APLICA
FIDEICOMISOS, MANDATOS Y CONTRATOS ANÁLOGOS DE EMPRESAS PRIVADAS Y PARTICULARES	NO APLICA	0	NO APLICA
TOTAL		\$ 0.00	

- g) Se informan los saldos al 30 de septiembre de 2024 sobre integración de las cuentas: Participaciones y Aportaciones de Capital, Inversiones a Largo Plazo y Títulos y Valores a Largo Plazo.

(Pesos)

PARTICIPACIONES Y APORTACIONES DE CAPITAL	SALDO
PARTICIPACIONES Y APORTACIONES DE CAPITAL A LARGO PLAZO EN EL SECTOR PÚBLICO	0
PARTICIPACIONES Y APORTACIONES DE CAPITAL A LARGO PLAZO EN EL SECTOR PRIVADO	0
PARTICIPACIONES Y APORTACIONES DE CAPITAL A LARGO PLAZO EN EL SECTOR EXTERNO	0
TOTAL	\$ 0.00

INSTITUTO DE ARTES Y OFICIOS DE QUERÉTARO

Bienes Muebles, Inmuebles e Intangibles

- h) Se informa de manera agrupada por cuenta, los rubros de Bienes Muebles, el monto al 30 de septiembre de 2024 de la cuenta de la depreciación del ejercicio y la acumulada, el método de depreciación, tasas determinadas y los criterios de aplicación de los mismos. Asimismo, se informa de las características significativas del estado en que se encuentran los activos:

(Pesos)

CUENTA DE BIENES MUEBLES	MONTO DE DEPRECIACIÓN DEL EJERCICIO	MONTO DE DEPRECIACIÓN ACUMULADA	MÉTODO DE DEPRECIACIÓN	TASA DETERMINADA APLICADA	CRITERIO DE APLICACIÓN	CARACTERÍSTICAS SIGNIFICATIVAS DEL ESTADO EN QUE ENCUENTREN
MOBILIARIO Y EQUIPO DE ADMINISTRACIÓN	95,921.56	1,354,759.85	MÉTODO DE LÍNEA RECTA	2.5% A MUEBLES DE OFICINA, MUEBLES EXCEPTO DE OFICINA Y OTROS MOB. Y E. DE ADM.	ESTIMACIÓN VIDA ÚTIL CON BASE EN LA EXPERIENCIA DE VIDA DE BIENES DEL IAQQ	BUEN ESTADO
MOBILIARIO Y EQUIPO EDUCACIONAL Y RECREATIVO	5,237.55	74,604.16	MÉTODO DE LÍNEA RECTA	2.5% A OTRO MOB. Y EQ. EDUCACIONAL Y RECREATIVO Y 6.67% CÁMARAS FOTOGRÁFICAS Y EQUIPO AUDIOVISUAL Y DE VIDEO	ESTIMACIÓN VIDA ÚTIL CON BASE EN LA EXPERIENCIA DE VIDA DE BIENES DEL IAQQ	BUEN ESTADO
EQUIPO E INSTRUMENTAL MEDICO Y DE LABORATORIO	0	0	NO APLICA	NO APLICA	NO APLICA	NO APLICA
EQUIPO DE TRANSPORTE	31,439.07	548,296.60	MÉTODO DE LÍNEA RECTA	10%	ESTIMACIÓN VIDA ÚTIL CON BASE EN LA EXPERIENCIA DE VIDA DE BIENES DEL IAQQ	BUEN ESTADO
EQUIPO DE DEFENSA Y SEGURIDAD	0	0	MÉTODO DE LÍNEA RECTA	NO APLICA	NO APLICA	BUEN ESTADO
MAQUINARIA, OTROS EQUIPOS Y HERRAMIENTAS	92,461.01	913,818.83	MÉTODO DE LÍNEA RECTA	2.86% HERRAMIENTAS Y MAQ. HTAS. , 6.67% EQ. DE GENERACIÓN ELÉCTRICA Y 10% A EQ. DE COMUNICACIÓN	ESTIMACIÓN VIDA ÚTIL CON BASE EN LA EXPERIENCIA DE VIDA DE BIENES DEL IAQQ	BUEN ESTADO
ACTIVOS BIOLÓGICOS	0	0	NO APLICA	NO APLICA	NO APLICA	NO APLICA
TOTAL	\$ 225,059.19	\$ 2,891,479.44				

INTEGRACIÓN DE CUENTAS DE GASTOS DE ESTIMACIONES, DEPRECIACIONES, DETERIOROS, OBSOLESCENCIA Y AMORTIZACIONES

CUENTA	DESCRIPCIÓN	IMPORTE
5515	DEPRECIACIÓN DE BIENES	\$ 225,059.19
5518	DISMINUCIÓN DE BIENES POR PERDIDA U OBSOLESCENCIA	\$ 17,812.06
	TOTAL	\$ 242,871.25

INSTITUTO DE ARTES Y OFICIOS DE QUERÉTARO

Se informa de manera agrupada por cuenta, los rubros de bienes inmuebles, el monto al 30 de septiembre de 2024 de la depreciación del ejercicio y la acumulada, el método de depreciación, tasas aplicadas y los criterios de aplicación de los mismos. Asimismo, se informa de las características significativas del estado en que se encuentran los activos:

(Pesos)

CUENTA DE BIENES INMUEBLES	MONTO DE DEPRECIACIÓN DEL EJERCICIO	MONTO DE DEPRECIACIÓN ACUMULADA	MÉTODO DE DEPRECIACIÓN	TASA APLICADA	CRITERIO DE APLICACIÓN	CARACTERÍSTICAS SIGNIFICATIVAS DEL ESTADO EN QUE ENCUENTREN
VIVIENDAS	0	0	NO APLICA	NO APLICA	NO APLICA	NO APLICA
EDIFICIOS NO HABITACIONALES	0	0	NO APLICA	NO APLICA	NO APLICA	NO APLICA
INFRAESTRUCTURA	0	0	NO APLICA	NO APLICA	NO APLICA	NO APLICA
OTROS BIENES INMUEBLES	0	0	NO APLICA	NO APLICA	NO APLICA	NO APLICA
TOTAL	\$ 0.00	\$ 0.00				

i) Se informa de manera agrupada por cuenta, los rubros de activos intangibles y diferidos, su monto al 30 de septiembre de 2024, naturaleza, amortización del ejercicio, amortización acumulada, tasa y método aplicados:

(Pesos)

CUENTA DE ACTIVOS INTANGIBLES	MONTO	NATURALEZA	AMORTIZACIÓN ACUMULADA DEL EJERCICIO	AMORTIZACIÓN ACUMULADA	TASA APLICADA	MÉTODO APLICADO
SOFTWARE	0	NO APLICA	0	0	NO APLICA	NO APLICA
PATENTES, MARCAS Y DERECHOS	0	NO APLICA	0	0	NO APLICA	NO APLICA
CONCESIONES Y FRANQUICIAS	0	NO APLICA	0	0	NO APLICA	NO APLICA
LICENCIAS	0	NO APLICA	0	0	NO APLICA	NO APLICA
OTROS ACTIVOS INTANGIBLES	0	NO APLICA	0	0	NO APLICA	NO APLICA
TOTAL	\$ 0.00		\$ 0.00	\$ 0.00		

Estimaciones y Deterioros

j) Se informa los criterios utilizados para la determinación de las estimaciones:

CUENTA	CRITERIOS UTILIZADOS PARA LA DETERMINACIÓN DE LAS ESTIMACIONES
ESTIMACIONES POR PERDIDAS DE CUENTAS INCOBRABLES DE DOCUMENTOS POR COBRAR	NO APLICA
ESTIMACIONES POR PERDIDAS DE CUENTAS INCOBRABLES DE DEUDORES DIVERSOS	NO APLICA
ESTIMACIONES POR PERDIDA DE CUENTAS INCOBRABLES DE INGRESOS POR COBRAR	NO APLICA
ESTIMACIONES POR PERDIDA DE CUENTAS INCOBRABLES DE PRESTAMOS OTORGADOS	NO APLICA
ESTIMACIONES POR PERDIDA DE OTRAS CUENTAS INCOBRABLES	NO APLICA
DETERIORO ACUMULADO DE ACTIVOS BIOLÓGICOS	NO APLICA

Otros Activos

k) De las cuentas de otros activos, se informa por tipo circulante y no circulante, los montos totales asociados al 30 de septiembre de 2024 y sus características cualitativas significativas que les impacten financieramente:

(Pesos)

CUENTA	MONTO TOTAL	CARACTERÍSTICAS CUALITATIVAS QUE IMPACTEN FINANCIERAMENTE
Activo circulante		
BIENES EN GARANTÍA	0	NO APLICA
BIENES DERIVADOS DE EMBARGOS, DECOMISOS, ASEGURAMIENTOS Y DACIÓN EN PAGO	0	NO APLICA
Sub-Total	\$ 0.00	

INSTITUTO DE ARTES Y OFICIOS DE QUERÉTARO

<i>Activo no circulante</i>		
BIENES EN CONCESIÓN	0	NO APLICA
BIENES EN ARRENDAMIENTO FINANCIERO	0	NO APLICA
BIENES EN COMODATO	0	NO APLICA
Sub-Total	\$ 0.00	
TOTAL	\$ 0.00	

Pasivo¹

Cuentas y Documentos por pagar

1. Se informa el monto al 30 de septiembre de 2024 de las cuentas por pagar en una desagregación por su vencimiento en días a 90, 180, menor o igual a 365 y mayor a 365. Asimismo, se informa sobre la factibilidad del pago de dichos pasivos:

(Pesos)

Cuentas por pagar:	Monto	Factibilidad de pago
a) Menor o igual a 90 días		
SERVICIOS PERSONALES POR PAGAR	51,285.74	SE LIQUIDARÁN AL 100% EN EL MES DE OCTUBRE DE 2024 (CUOTAS IMSS)
PROVEEDORES POR PAGAR	0	NO APLICA
CONTRATISTAS POR OBRAS PUBLICAS	0	NO APLICA
PARTICIPACIONES Y APORTACIONES	0	NO APLICA
TRANSFERENCIAS OTORGADAS	0	NO APLICA
INTERESES, COMISIONES Y OTROS GASTOS DE LA DEUDA PUBLICA	0	NO APLICA
RETENCIONES Y CONTRIBUCIONES POR PAGAR	159,974.41	SE LIQUIDARÁN AL 100% EN EL MES DE OCTUBRE DE 2024. - RETENCIONES DE ISR SUELDOS \$ 114,058.45 - RETENCIONES DE ISR ASIMILADOS A SUELDOS \$ 2,660.00 - RETENCIONES DE ISR RESICO \$ 1,265.53 - RETENCIONES IMSS \$ 20,737.19 - IMPUESTO SOBRE NOMINA \$ 21,253.00 - OTRAS RETENCIONES Y CONTRIBUCIONES \$ 0.24
DEVOLUCIONES DE LA LEY DE INGRESOS	0	NO APLICA
OTRAS CUENTAS POR PAGAR	0	NO APLICA
Sub-Total	\$ 211,260.15	

b) Mayor a 90 días y menor o igual a 180 días

SERVICIOS PERSONALES POR PAGAR	0	NO APLICA
PROVEEDORES POR PAGAR	0	NO APLICA
CONTRATISTAS POR OBRAS PUBLICAS	0	NO APLICA
PARTICIPACIONES Y APORTACIONES	0	NO APLICA
TRANSFERENCIAS OTORGADAS	0	NO APLICA
INTERESES, COMISIONES Y OTROS GASTOS DE LA DEUDA PUBLICA	0	NO APLICA
RETENCIONES Y CONTRIBUCIONES POR PAGAR	0	NO APLICA
DEVOLUCIONES DE LA LEY DE INGRESOS	0	NO APLICA
OTRAS CUENTAS POR PAGAR	0	NO APLICA
Sub-Total	0	

c) Mayor a 180 días y menor o igual a 365 días

SERVICIOS PERSONALES POR PAGAR	0	NO APLICA
PROVEEDORES POR PAGAR	0	NO APLICA
CONTRATISTAS POR OBRAS PUBLICAS	0	NO APLICA
PARTICIPACIONES Y APORTACIONES	0	NO APLICA
TRANSFERENCIAS OTORGADAS	0	NO APLICA
INTERESES, COMISIONES Y OTROS GASTOS DE LA DEUDA PUBLICA	0	NO APLICA
RETENCIONES Y CONTRIBUCIONES POR PAGAR	0	NO APLICA
DEVOLUCIONES DE LA LEY DE INGRESOS	0	NO APLICA
OTRAS CUENTAS POR PAGAR	0	NO APLICA
Sub-Total	\$ 0	

d) Mayor a 365 días

PROVEEDORES POR PAGAR	0	NO APLICA
CONTRATISTAS POR OBRAS PUBLICAS	0	NO APLICA
Sub-Total	\$ 0	
TOTAL	\$ 211,260.15	

INSTITUTO DE ARTES Y OFICIOS DE QUERÉTARO

Se informa el monto al 30 de septiembre de 2024 de los documentos por pagar en una desagregación por su vencimiento en días a 90, 180, menor o igual a 365 y mayor a 365. Asimismo, se informa sobre la factibilidad del pago de dichos pasivos:

(Pesos)

DOCUMENTOS POR PAGAR:	MONTO	FACTIBILIDAD DE PAGO
a) Menor o igual a 90 días		
DOCUMENTOS COMERCIALES	0	NO APLICA
DOCUMENTOS CON CONTRATISTAS POR OBRAS PUBLICAS	0	NO APLICA
OTROS DOCUMENTOS POR PAGAR	0	NO APLICA
Sub-Total	\$ 0	
b) Mayor a 90 días y menor o igual a 180 días		
DOCUMENTOS COMERCIALES	0	NO APLICA
DOCUMENTOS CON CONTRATISTAS POR OBRAS PUBLICAS	0	NO APLICA
OTROS DOCUMENTOS POR PAGAR	0	NO APLICA
Sub-Total	\$ 0	
c) Mayor a 180 días y menor o igual a 365 días		
DOCUMENTOS COMERCIALES	0	NO APLICA
DOCUMENTOS CON CONTRATISTAS POR OBRAS PUBLICAS	0	NO APLICA
OTROS DOCUMENTOS POR PAGAR	0	NO APLICA
Sub-Total	\$ 0	
d) Mayor a 365 días		
DOCUMENTOS COMERCIALES	0	NO APLICA
DOCUMENTOS CON CONTRATISTAS POR OBRAS PUBLICAS	0	NO APLICA
OTROS DOCUMENTOS POR PAGAR	0	NO APLICA
Sub-Total	\$ 0	
TOTAL	\$ 0	

Fondos y Bienes de Terceros en Garantía y/o Administración

2. Se informa de manera agrupada el monto al 30 de septiembre de 2024 de los recursos localizados en Fondos de Bienes de Terceros en Garantía y/o Administración a corto y largo plazo, así como la naturaleza de dichos recursos y sus características cualitativas significativas que les afecten o pudieran afectarles financieramente:

(Pesos)

A CORTO PLAZO:	MONTO	NATURALEZA	CARACTERÍSTICAS CUALITATIVAS QUE AFECTEN FINANCIERAMENTE
FONDOS EN GARANTÍA	0	NO APLICA	NO APLICA
FONDOS EN ADMINISTRACIÓN	0	NO APLICA	NO APLICA
FONDOS CONTINGENTES	0	NO APLICA	NO APLICA
FONDOS DE FIDEICOMISOS	0	NO APLICA	NO APLICA
OTROS FONDOS DE TERCEROS	0	NO APLICA	NO APLICA
VALORES Y BIENES EN GARANTÍA	0	NO APLICA	NO APLICA
Sub-Total	\$ 0.00		

A LARGO PLAZO:	MONTO	NATURALEZA	CARACTERÍSTICAS CUALITATIVAS QUE AFECTEN FINANCIERAMENTE
FONDOS EN GARANTÍA	0	NO APLICA	NO APLICA
FONDOS EN ADMINISTRACIÓN	0	NO APLICA	NO APLICA
FONDOS CONTINGENTES	0	NO APLICA	NO APLICA
FONDOS DE FIDEICOMISOS	0	NO APLICA	NO APLICA
OTROS FONDOS DE TERCEROS	0	NO APLICA	NO APLICA
VALORES Y BIENES EN GARANTÍA	0	NO APLICA	NO APLICA
Sub-Total	\$ 0.00		
TOTAL	\$ 0.00		

Pasivos Diferidos

3. Se informa de las cuentas de los pasivos diferidos y otros, su tipo, naturaleza, y monto al 30 de septiembre de 2024. Asimismo, las características significativas que les impacten o pudieran impactarles financieramente.

(Pesos)

TIPO	MONTO	NATURALEZA	CARACTERÍSTICAS CUALITATIVAS QUE AFECTEN FINANCIERAMENTE
CRÉDITOS DIFERIDOS	0	NO APLICA	NO APLICA
INTERESES COBRADOS POR ADELANTADO	0	NO APLICA	NO APLICA
TOTAL	\$ 0.00		

Provisiones

4. Se informa de las cuentas de provisiones por su tipo, naturaleza, y monto al 30 de septiembre de 2024. Asimismo, las características significativas que les impacten o pudieran impactarles financieramente.

(Pesos)

TIPO	MONTO	NATURALEZA	CARACTERÍSTICAS CUALITATIVAS QUE AFECTEN FINANCIERAMENTE
PROVISIONES A LARGO PLAZO	0	NO APLICA	NO APLICA
TOTAL	\$ 0.00		

¹ Con respecto a la información de la deuda pública, ésta se incluye en el informe de deuda pública en la nota 10 "información sobre la Deuda y el Reporte Analfítico de la Deuda" de las notas de Gestión Administrativa.

III. NOTAS AL ESTADO DE VARIACIÓN EN LA HACIENDA PÚBLICA

- Se informa de manera agrupada, acerca de las modificaciones al patrimonio contribuido por tipo, naturaleza y monto al 30 de septiembre de 2024:

(Pesos)

CUENTA	MONTO	NATURALEZA
APORTACIONES	0	
Inversiones Financieras a Largo Plazo	0	ACREEDORA
Bienes Inmuebles e Infraestructura	0	ACREEDORA
Bienes Muebles	0	ACREEDORA
Bienes Intangibles	0	ACREEDORA
DONACIONES DE CAPITAL	0	
Inversiones Financieras a Largo Plazo	0	ACREEDORA
Bienes Inmuebles e Infraestructura	0	ACREEDORA
Bienes Muebles	0	ACREEDORA
Bienes Intangibles	0	ACREEDORA
ACTUALIZACIÓN DE LA HACIENDA PÚBLICA/PATRIMONIO	0	
Inversiones Financieras a Largo Plazo	0	ACREEDORA
Bienes Inmuebles e Infraestructura	0	ACREEDORA
Bienes Muebles	0	ACREEDORA
Bienes Intangibles	0	ACREEDORA

2. Se informa de manera agrupada, acerca del monto al 30 de septiembre de 2024 así como la procedencia de los recursos que modifican al patrimonio generado:

(Pesos)

CUENTA	MONTO	PROCEDENCIA DEL RECURSO
RESULTADO DEL EJERCICIO	\$ 2,642,231.04	RECURSO PROPIO Y SUBSIDIO GEQ.
RESULTADOS DE EJERCICIOS ANTERIORES	127,199.79	RECURSO PROPIO Y SUBSIDIO GEQ.
REVALÚOS	\$ 0	
Revalúo de Bienes Inmuebles	0	NO APLICA
Revalúo de Bienes Muebles	0	NO APLICA
Revalúo de Bienes Intangibles	0	NO APLICA
Otros Revalúos	0	NO APLICA
RESERVAS	\$ 0	
Reservas de Patrimonio	0	NO APLICA
Reservas Territoriales	0	NO APLICA
Reservas por Contingencias	0	NO APLICA
RECTIFICACIONES DE RESULTADOS DE EJERCICIOS ANTERIORES	\$ 0	NO APLICA
Cambios en Políticas Contables	0	NO APLICA
Cambios por Errores Contables	0	NO APLICA

IV) NOTAS AL ESTADO DE FLUJOS DE EFECTIVO

1. Se presenta el análisis de las cifras del periodo actual 30 de septiembre de 2024 y periodo anterior 31 de diciembre de 2023, del Efectivo y Equivalentes al Efectivo, al Final del ejercicio del Estado de Flujos de Efectivo, respecto a la composición del rubro de Efectivo y Equivalentes de acuerdo al siguiente cuadro:

(Pesos)

Efectivo y Equivalentes		
Concepto	2024	2023
Efectivo	10,000.00	10,000.00
Bancos/Tesorería	0	0
Bancos/Dependencias y Otros	70,894.13	181,574.45
Inversiones Temporales (Hasta 3 meses)	3,486,693.75	383,531.98
Fondos con Afectación Específica	0	0
Depósitos de Fondos de Terceros en Garantía y/o Administración	0	0
Otros Efectivos y Equivalentes	0	0
Total	\$ 3,567,587.88	\$ 575,106.43

2. Detallar las adquisiciones de las Actividades de Inversión efectivamente pagadas, respecto del apartado de aplicación:

(Pesos)

Adquisiciones de Actividades de Inversión efectivamente pagadas		
Concepto	2024	2023
Bienes Inmuebles, Infraestructura y Construcciones en Proceso	0	0
Terrenos	0	0
Viviendas	0	0
Edificios no Habitacionales	0	0
Infraestructura	0	0
Construcciones en Proceso de Bienes Propios	0	0
Otros Bienes Inmuebles	0	0

Adquisiciones de Actividades de Inversión efectivamente pagadas		
Concepto	2024	2023
Bienes Muebles	\$ 0	\$ 358,883.62
Mobiliarios y Equipo de Administración	0	238,293.38
Mobiliario y Equipo Educativo y Recreativo	0	0
Equipo e Instrumental Médico y de Laboratorio	0	0
Vehículos y Equipo de Transporte	0	0
Equipo de Defensa y Seguridad	0	0
Maquinaria, Otros Equipos y Herramientas	35,366.00	120,590.24
Colecciones, Obras de Arte y Objetos Valiosos	0	0
Activos Biológicos	0	0
Otras Inversiones	0	0
Total	\$ 35,366.00	\$ 358,883.62

3. Se presenta la Conciliación de los Flujos de Efectivos Netos de las Actividades de Operación y los saldos de Resultados del Ejercicio (Ahorro/Desahorro),

(Pesos)

Concepto	2024	2023
Resultados del Ejercicio Ahorro/Desahorro	\$ 2,642,231.04	\$ 127,199.79
Mas: Movimientos de partidas (o rubros) que no afectan al efectivo	\$ 385,616.41	\$ 317,872.97
Depreciación	\$ 225,059.19	\$ 290,514.96
Amortización	\$ -	\$ -
Incrementos en las provisiones	\$ -	\$ -
Incremento en inversiones producido por revaluación	\$ -	\$ -
Ganancia/pérdida en venta de bienes muebles, inmuebles e intangibles	\$ -	\$ -
Incremento/Reducción en derechos a recibir bienes o servicios	-\$ 15,869.99	\$ -
Incremento/Reducción en cuentas por pagar	\$ 158,615.15	\$ 3,148.00
Disminución de Bienes por pérdida u obsolescencia	\$ 17,812.06	\$ 24,210.01
Flujos de Efectivo Netos de las Actividades de Operación	\$ 3,027,847.45	\$ 445,072.76

V) **CONCILIACIÓN ENTRE LOS INGRESOS PRESUPUESTARIOS Y CONTABLES, ASÍ COMO LOS EGRESOS PRESUPUESTARIOS Y LOS GASTOS CONTABLES**

La conciliación se presenta atendiendo a lo dispuesto por el Acuerdo por el que se emite el formato de conciliación entre los ingresos presupuestarios y contables, así como entre los egresos presupuestarios y los gastos contables:

Instituto de Artes y Oficios de Querétaro
Conciliación entre los Ingresos Presupuestarios y Contables
Correspondiente del 01 de enero al 30 de septiembre de 2024
(Cifras en pesos)

1. Total de Ingresos Presupuestarios		\$ 15,970,301.91
2. Más Ingresos Contables No Presupuestarios		\$ 0.00
2.1 Ingresos Financieros		
2.2 Incremento por Variación de Inventarios	\$ 0.0	
2.3 Disminución del Exceso de Estimaciones por Pérdida o Deterioro u Obsolescencia	\$ 0.0	
2.4 Disminución del Exceso de Provisiones	\$ 0.0	
2.5 Otros ingresos y Beneficios Varios	\$ 0.0	
2.6 Otros Ingresos Contables No Presupuestarios	\$ 0.0	
3. Menos Ingresos Presupuestarios No Contables		\$ 0.00
3.1 Aprovechamientos Patrimoniales	\$ 0.0	
3.2 Ingresos Derivados de Financiamientos	\$ 0.0	
3.3. Otros Ingresos presupuestarios No Contables	\$ 0.0	
4. Ingresos Contables (4 = 1 + 2 - 3)		\$ 15,970,301.91

Instituto de Artes y Oficios de Querétaro
Conciliación entre los Egresos Presupuestarios y los Gastos Contables
Correspondiente del 01 de enero al 30 de septiembre de 2024

1. Total de Egresos Presupuestarios		\$ 13,120,565.62
2. Menos egresos presupuestarios no contables		\$ 35,366.00
2.1 Materias Primas y Materiales de Producción y comercialización	0.00	
2.2. Materiales y Suministros	0.00	
2.3. Mobiliario y Equipo de Administración	0.00	
2.4. Mobiliario y Equipo Educativo y Recreativo	0.00	
2.5. Equipo e Instrumental Médico y de Laboratorio	0.00	
2.6. Vehículos y Equipo de Transporte	0.00	
2.7. Equipo de Defensa y Seguridad	0.00	
2.8 Maquinaria, Otros equipos y Herramientas	35,366.00	
2.9. Activos Biológicos	0.00	
2.10 Bienes Inmuebles	0.00	
2.11 Activos Intangibles	0.00	
2.12 Obra Pública en Bienes de Dominio Público	0.00	
2.13 Obra Pública en Bienes Propios	0.00	
2.14 Acciones y Participaciones de Capital	0.00	
2.15 Compra de Títulos y Valores	0.00	
2.16 Concesión de Préstamos	0.00	
2.17 Inversiones en Fideicomisos, Mandatos y Otros Análogos	0.00	
2.18 Provisiones para Contingencias y Otras Erogaciones Especiales	0.00	
2.19. Amortización de la Deuda Pública	0.00	
2.20 Adeudos de Ejercicios Fiscales Anteriores (ADEFAS)	0.00	
2.21 Otros Egresos Presupuestales No Contables	0.00	

INSTITUTO DE ARTES Y OFICIOS DE QUERÉTARO

3. Más Gasto Contables No Presupuestales		\$ 242,871.25
3.1 Estimaciones, Depreciaciones, Deterioros, Obsolescencia y Amortizaciones	242,871.25	
3.2 Provisiones	0.00	
3.3 Disminución de Inventarios	0.00	
3.4 Aumento por Insuficiencia de Estimaciones por Pérdida o Deterioro u Obsolescencia	0.00	
3.5 Aumento por Insuficiencia de Provisiones	0.00	
3.6 Otros Gastos	0.00	
3.7 Otros Gastos Contables No Presupuestales	0.00	
4. Total de Gasto Contable (4 = 1 - 2 + 3)		\$ 13,328,070.87

c) NOTAS DE MEMORIA (CUENTAS DE ORDEN):

Las cuentas de orden se utilizan para registrar movimientos de valores que no afecten o modifiquen el Estado de Situación Financiera del IAQQ, sin embargo, su incorporación en libros es necesaria con fines de recordatorio, de control y en general sobre los aspectos administrativos, o bien, para consignar sus derechos o responsabilidades contingentes que puedan, o no, presentarse en el futuro.

Las cuentas que se manejan para efectos de estas Notas son las siguientes:

Cuentas de Orden Contables:

- Valores
- Emisión de obligaciones
- Avales y garantías
- Juicios
- Contratos para Inversión Mediante Proyectos para Prestación de Servicios (PPS) y Similares
- Bienes concesionados o en comodato

Cuentas de Orden Presupuestario:

- Cuentas de ingresos
- Cuentas de egresos

Se informa, de manera agrupada, en las Notas a los Estados Financieros las cuentas de orden contables y cuentas de orden presupuestario, considerando al menos lo siguiente:

1. Los valores en custodia de instrumentos prestados a formadores de mercado e instrumentos de crédito recibidos en garantía de los formadores de mercado u otros.
2. Por tipo de emisión de instrumento: monto, tasa y vencimiento.
3. Los contratos firmados de construcciones por tipo de contrato.
4. El avance que se registra en las cuentas de orden presupuestarias, previo al cierre presupuestario de cada periodo que se reporte.

Cuentas de orden contables

- Los valores en custodia de instrumentos prestados a formadores de mercado e instrumentos de crédito recibidos en garantía de los formadores de mercado u otros:

(Pesos)

A. Valores:

	TIPO	MONTO
Valores en Custodia	NO APLICA	0
Instrumentos de Crédito Prestados a Formadores de Mercado	NO APLICA	0
Instrumentos de Crédito Recibidos en Garantía de los Formadores de Mercado	NO APLICA	0

- Por tipo de emisión de instrumento, el monto al 30 de septiembre de 2024, tasa y vencimiento:

(Pesos)

B. Emisión de Obligaciones:

	TIPO	MONTO	TASA	VENCIMIENTO
Autorización para la Emisión de Bonos, Títulos y Valores de la Deuda Pública Interna	NO APLICA	0	NO APLICA	NO APLICA
Autorización para la Emisión de Bonos, Títulos y Valores de la Deuda Pública Externa	NO APLICA	0	NO APLICA	NO APLICA
Suscripción de Contratos de Préstamos y Otras Obligaciones de la Deuda Pública Interna	NO APLICA	0	NO APLICA	NO APLICA
Suscripción de Contratos de Préstamos y Otras Obligaciones de la Deuda Pública Externa	NO APLICA	0	NO APLICA	NO APLICA

Los avales y garantías para respaldar obligaciones no fiscales del gobierno por tipo, monto al 30 de septiembre de 2024, tasa y vencimiento:

(Pesos)

C. Avales y Garantías:

	TIPO	MONTO	TASA	VENCIMIENTO
Avales Autorizados	NO APLICA	0	NO APLICA	NO APLICA
Fianzas y Garantías Recibidas por Deudas a Cobrar	NO APLICA	0	NO APLICA	NO APLICA
Fianzas Otorgadas para Respaldo Obligaciones no Fiscales del Gobierno	NO APLICA	0	NO APLICA	NO APLICA

Los juicios por demanda judicial en proceso de resolución:

(Pesos)

D. Juicios:

	TIPO	MONTO
Demanda Judicial en Proceso de Resolución	NO APLICA	0

3. Los contratos firmados de construcciones por tipo de contrato: (Pesos)

E. Contratos para Inversión Mediante Proyectos para Prestación de Servicios (PPS) y Similares:

	TIPO	MONTO	VENCIMIENTO
Contratos para Inversión Mediante Proyectos para Prestación de Servicios (PPS) y Similares	NO APLICA	0	NO APLICA

Los bienes administrados en concesión o en comodato, por tipo, monto al 30 de septiembre de 2024, y vencimiento:

(Pesos)

F. Bienes en Concesión o en Comodato:

	TIPO	MONTO	VENCIMIENTO
Bienes Bajo Contrato en Concesión	NO APLICA	0	NO APLICA
Bienes Bajo Contrato en Comodato	INMUEBLE DE INSTALACIONES QUE OCUPA EL IAQQ	40,549,012.00	30 DE SEPTIEMBRE DE 2027

Cuentas de orden presupuestario

4. Se informa del monto al 30 de septiembre de 2024 de las cuentas de orden presupuestario:

(Pesos)

Cuentas de orden Presupuestarias de Ingresos	
Concepto	2024
Ley de Ingresos Estimada	19,986,242.00
Ley de Ingresos por Ejecutar	4,015,940.09
Modificaciones a la Ley de Ingresos Estimada	0
Ley de Ingresos Devengada	15,970,301.91
Ley de Ingresos Recaudada	15,970,301.91

Cuentas de Orden Presupuestarias de Egresos	
Concepto	2024
Presupuesto de Egresos Aprobado	19,986,242.00
Presupuesto de Egresos por Ejercer	2,282,750.68
Modificaciones al Presupuesto de Egresos Aprobado	494,961.43
Presupuesto de Egresos Comprometido	18,198,452.75
Presupuesto de Egresos Devengado	13,120,565.62
Presupuesto de Egresos Ejercido	13,120,565.62
Presupuesto de Egresos Pagado	13,048,026.88

Ing. Fernando de Néstor Mendoza Sánchez
Director General

M. en D.C.O. María del Carmen Pérez Jiménez
Jefa del Depto. Administrativo.